

ISLAMIC
ARCHITECTURE

2020



BIMARISTAN / OF ISLAMIC ARCHITECTURE

KAMAL_ELGABALAWY@YAHOO.COM

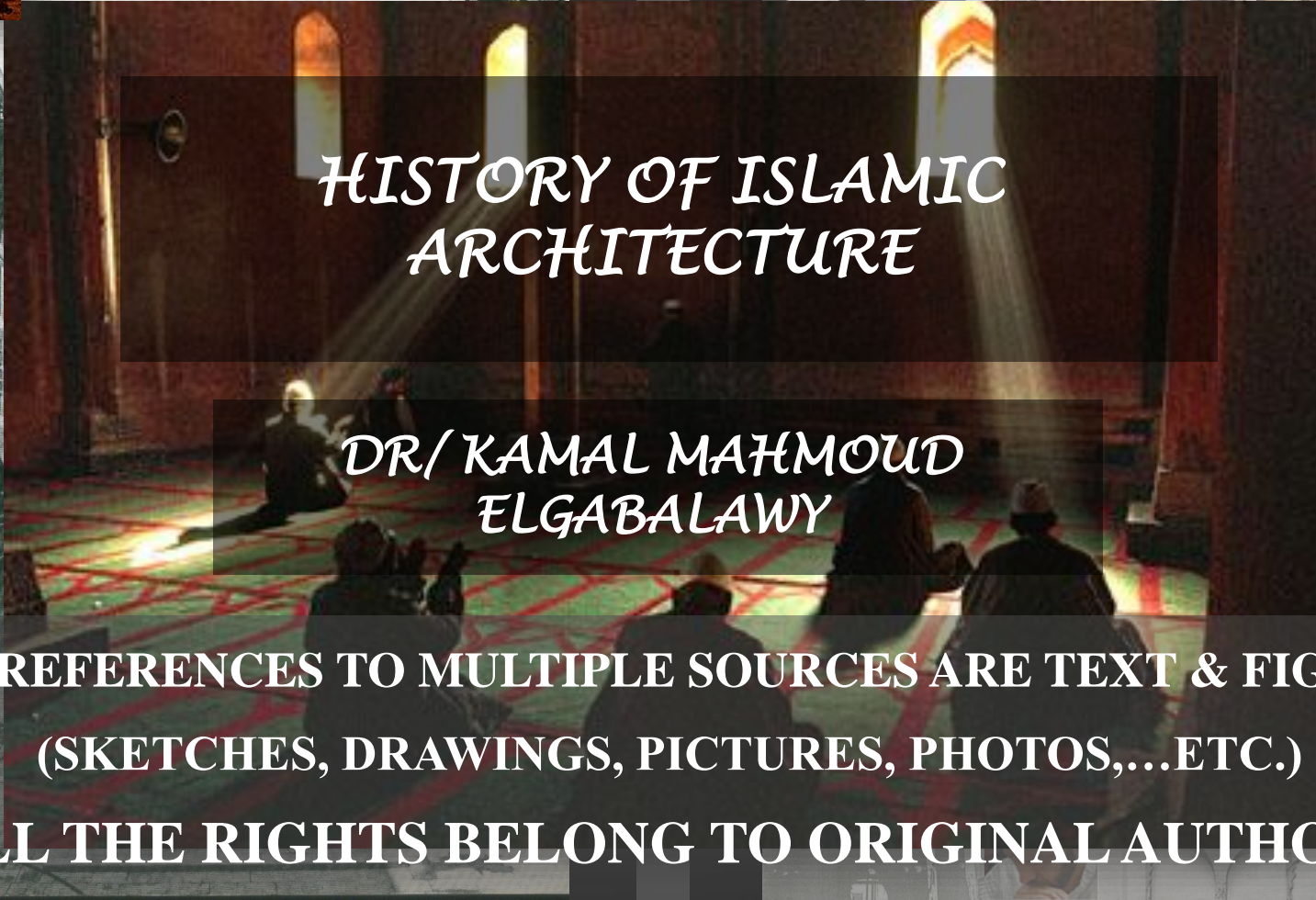
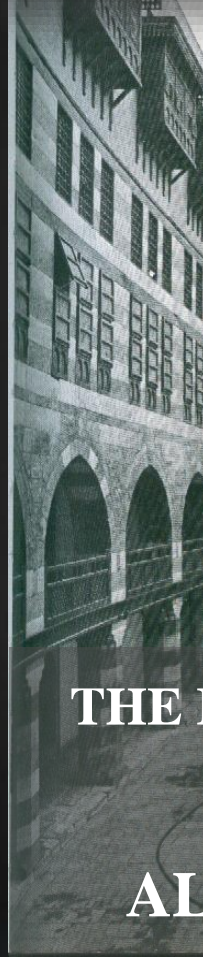
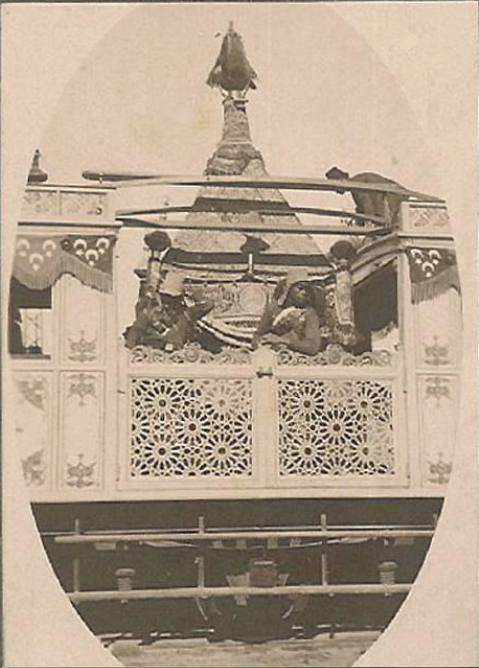

HISTORY OF ISLAMIC
ARCHITECTURE

DR/ KAMAL MAHMOUD
ELGABALAWY

THE REFERENCES TO MULTIPLE SOURCES ARE TEXT & FIGURES
(SKETCHES, DRAWINGS, PICTURES, PHOTOS,...ETC.)

ALL THE RIGHTS BELONG TO ORIGINAL AUTHORS

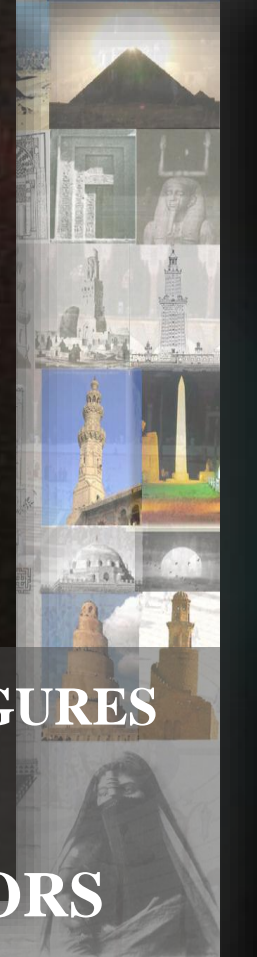

REFERENCE:

ELGABALAWY, 2009, THE SYMBOLIC THOUGHT BEHIND THE ELEMENTS OF ARCHITECTURAL FORM

ISLAMIC ARCHITECTURE

2020

BIMARISTAN / OF ISLAMIC ARCHITECTURE

KAMAL_ELGBALAWY@YAHOO.COM

البيمارستان



- رقم ۲۲ حوش و محازات
- ۲۳ قاعة المرضى من الرجال يسارها
- ۲۴ قاعة النساء يسارها
- ۲۵ قاعات النساء من الرجال
- ۲۶ قاعات الرجال من النساء
- ۲۷ الحراس والمرضى
- ۲۸ سلم سكن الأطباء
- ۲۹ المطبخ و ملحقاته
- ۳۰ قاعة غسل الوشي
- ۳۱ مخازن مواد الحريق
- ۳۲ محل الطبيب الكبير
- ۳۳ محل الجراحين
- ۳۴ محل الكحال
- ۳۵ مصلى
- ۳۶ حوش و ابواب
- ۳۷ بيوت الخلاء
- ۳۸ خلاوي للرجال من الرجال
- ۳۹ خلاوي للنساء من النساء
- ۴۰ سلم لسطح البيمارستان
- ۴۱ امواش

شكل ۴ - تخطيط اساسات بيمارستان قلاوون نقلًا عن إسكندر كست

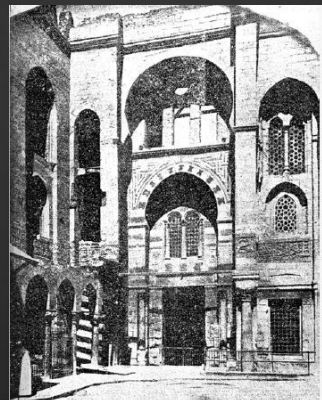

REFERENCE:

DR.KAMAL ELGBALAWY

ISLAMIC
ARCHITECTURE

2020



BIMARISTAN / OF ISLAMIC ARCHITECTURE

KAMAL_ELGABALAWY@YAHOO.COM

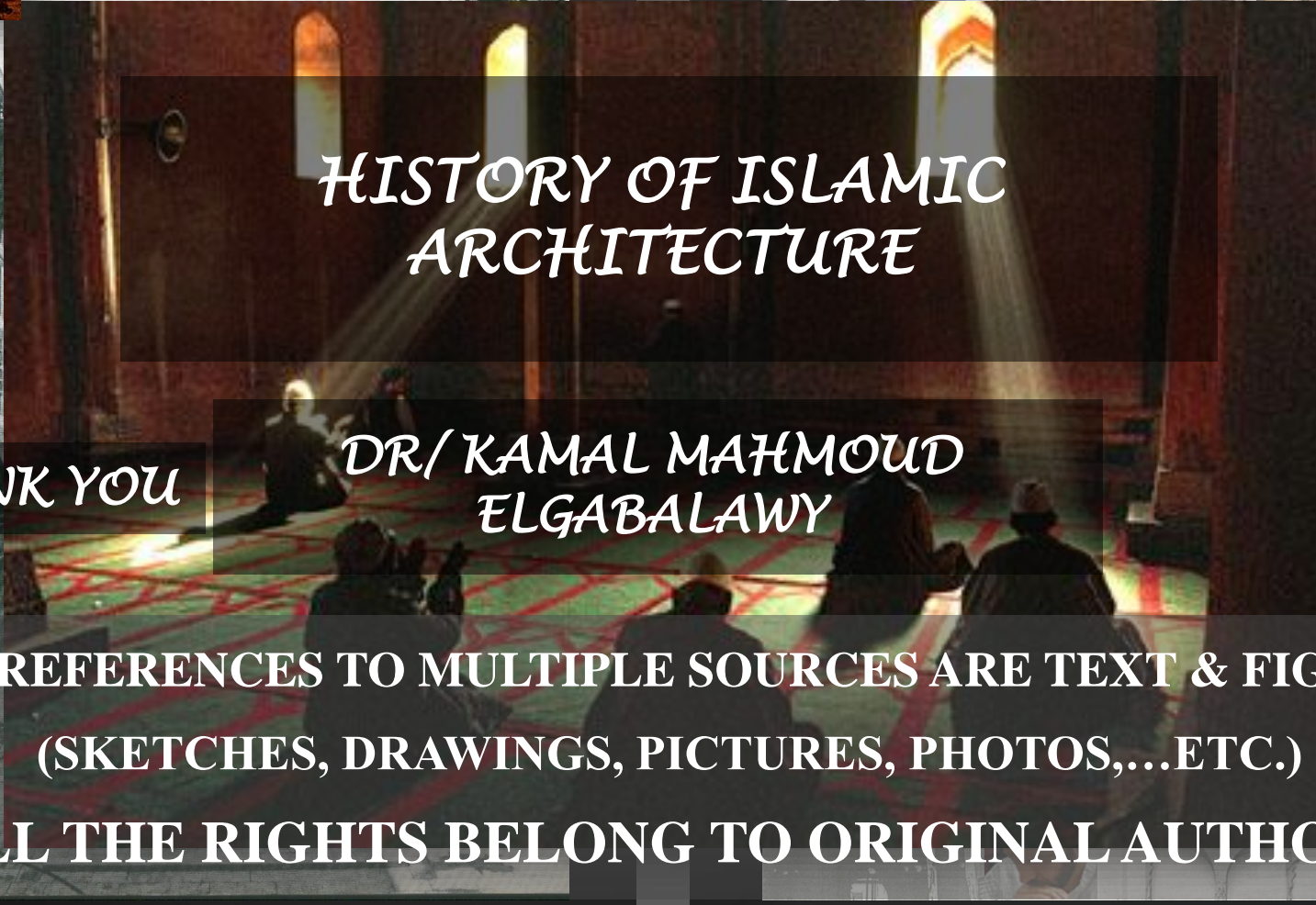

HISTORY OF ISLAMIC
ARCHITECTURE

THANK YOU

DR/ KAMAL MAHMOUD
ELGABALAWY

THE REFERENCES TO MULTIPLE SOURCES ARE TEXT & FIGURES
(SKETCHES, DRAWINGS, PICTURES, PHOTOS,...ETC.)

ALL THE RIGHTS BELONG TO ORIGINAL AUTHORS

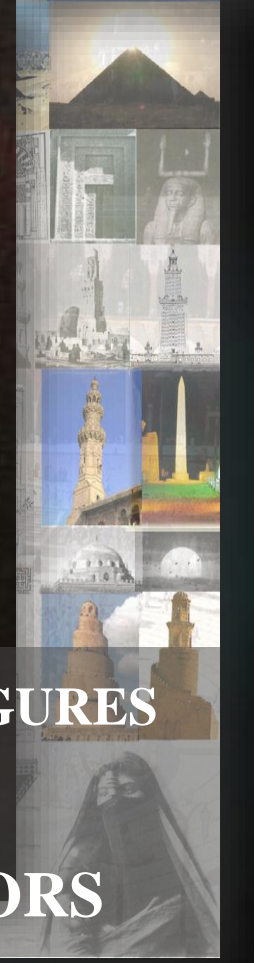

REFERENCE:

ELGABALAWY, 2009, THE SYMBOLIC THOUGHT BEHIND THE ELEMENTS OF ARCHITECTURAL FORM